

การไฟฟ้าส่วนภูมิภาค
PROVINCIAL ELECTRICITY AUTHORITY

เลขที่ ก.3.ตน.(ปป) 52/2568

ชื่อผู้รับ นายพิทอนันท์ พิชิตสุวรรณชัย

ชื่อผู้ส่ง นายสมบัติ ยศศักดิ์ศรี

วันที่ 14 ม.ค. 2568

ตำแหน่ง อ.ก.ป.น.(ก3)

ตำแหน่ง ร.จก.(ท)ปฏิบัติงานแทน ผจก.กฟส.ตน.

ด้วย กฟอ.เดิมบางนางบวช ขอตัดไฟเพื่อให้ชุดงานก่อสร้าง กฟส.เดิมบางนางบวช ปฏิบัติงานปรับปรุงระบบจำหน่าย ๒๒ เควี ตามแผนผังสังเขปแนบ จำนวน 2 แผ่น ดังนี้

| พีดเคอร์ | วัน/เดือน/ปี | ตั้งแต่เวลา | ถึงเวลา | ลักษณะงานที่ปฏิบัติ/บริเวณ | จาก | ถึง | ผู้ควบคุมงาน |
|-----------|--------------|-------------|----------|---|------------------------------------|--|--------------------------------------|
| 1. DBA 05 | 23 ม.ค.68 | 08.30 น. | 12.00 น. | ปรับปรุง/พาดสายบริเวณหน้า รพ.เดิมบาง-ฝั่งตรงข้าม รพ.เดิมบาง | จุดปลดสายแยก รพ.เดิมบาง(ฮล.สุพรรณ) | DBA05S-09 หน้า รพ.เดิมบาง ถึงจุดตัดสายกลางสแปนหน้า รพ.เดิมบาง(ฮล.สุพรรณ) | นาย ศักนรินทร์ แก้วปานกัน 080-963469 |
| 2. DBA 05 | 23 ม.ค. 68 | 13.00 น. | 17.00 น. | | ดิสชั่วคราวตรงข้ามเขาชะไอย | ดิสชั่วคราวข้างอำเภอเดิมบางนางบวช | |
| 3. DBA 06 | 23 ม.ค. 68 | 13.00 น. | 17.00 น. | | DBA6S-02 โรงกลึงนางบวช | DBA6S-03 หน้าขนส่งเดิมบางนางบวช | |

พื้นที่ที่มีผู้ใช้ไฟได้รับผลกระทบ(ไฟดับ) หมู่ 2 ต.ง.เขาพระ

ผู้ประสานงานการดับไฟ ชื่อ นายวริทธิ์ ศรีศักดิ์ ตำแหน่ง ช.ผ.ป. โทร. 080-847-6904

พื้นที่ ที่ขอตัดไฟปฏิบัติงานมีสายเคเบิลใยแก้วนำแสงของ กฟภ. (หากมีโอกาสชำรุด ผศ.ส.กร.ส.(ก๓) จะไปตรวจสอบก่อนปฏิบัติงาน)

๑. มีสายเคเบิลใยแก้วนำแสง ๑.๑ มีโอกาสชำรุด ๑.๒ ไม่มีโอกาสชำรุด๒. ไม่มีสายเคเบิลใยแก้วนำแสง๓. พิกัดพื้นที่ดับไฟ 3.1 เริ่มต้น Lat : ...14.851991... Long: ...100.098009.....

3.2 สิ้นสุด Lat : ... 14.84273... Long: ... 100.104715.....

ลงชื่อ.....

(นายสมบัติ ยศศักดิ์ศรี)

สำหรับแผนกควบคุมการจ่ายไฟ (ผคฟ.) กฟภ.๓

เรียน อ.ก.ป.น.(ก๓)

ตำแหน่ง ร.จก.(ท) ปฏิบัติงานแทน ผจก.กฟส.ตน.

ผคฟ. พิจารณาแล้วเห็นควร

อนุมัติให้ดับไฟตามคำขอข้อ 1 พีดเคอร์ DBA05 จาก DDE สามแม่ภ. ทบ. ถึง DDE กลางสแปนหน้า รพ. เดิมบาง บ. ในวันที่ 23 ม.ค. 68 ตั้งแต่เวลา 08:30 น. ถึง 12:00 น. ตามใบสั่งทำสวิชชิงเลขที่ 136/2568

อนุมัติให้ดับไฟตามคำขอข้อ 2,3 พีดเคอร์ DBA06 จาก DBA06S-02 ถึง DBA06S-03 ในวันที่ 23 ม.ค. 68 ตั้งแต่เวลา 13:00 น. ถึง 17:00 น. ตามใบสั่งทำสวิชชิงเลขที่ 136/2568

พนักงานศูนย์ฯ นาย สุภัตรา วงศ์บุญกลาง ประสานงานการขอตัดไฟกับ นางวริทธิ์ ศรีศักดิ์

นางสาวสุภัตรา วงศ์บุญกลาง

จต.5 โทร. ๓๓๓ ๓๓๓

สำหรับผู้อนุมัติ

ที่ ก.๓ กปบ.(คฟ.)

เรียน ผจก. กฟล. ดบ.

อก.บข.(ก๓), อก.วว.(ก๓)

อนุมัติ และแจ้ง จป. เพื่อตรวจสอบความปลอดภัย
พร้อมทั้งลงข้อมูลแจ้งแผนดับเพลิงใน www.pea.co.th

ขั้นตอนการสวิตชิง..... 4..... แผ่น

แผนผังแนบ..... ๒..... แผ่น

ผจพ..... (สถานี.....)

เพื่อทราบ และจัดพนักงานเข้าปฏิบัติงานร่วมกับศูนย์ฯ นครปฐม
ตั้งแต่วันที่..... น. เป็นต้นไป จนกว่างานจะแล้วเสร็จ



(นายเลอพงศ์ แก่นจันทร์)

รก.ปบ.(ก3) ปฏิบัติงานแทน อก.ปบ.(ก3)

ใบสั่งทำสวิตชิง

| | | | | | |
|------------------------|--|----------|--------------------------|-----|----------------------------|
| 1. สถานที่ทำงาน | ตรงข้าม รพ.เดิมบางนางบวช / ต.เขาพระ | | | | |
| 2. กำหนดวันที่ทำงาน | 23 ม.ค. 68 | ระหว่าง | 08.30 น. | ถึง | 12.00 น. |
| | 23 ม.ค. 68 | ระหว่าง | 13.00 น. | ถึง | 17.00 น. |
| 3. ผู้ขอทำงาน | กฟส.ดบ. | งานที่ทำ | ปรับปรุงระบบไฟฟ้า/พาดสาย | | ตามใบขอปฏิบัติงาน 136/2568 |
| 4. เตรียมการสวิตชิงโดย | นางสาวสุภัสชา วงศ์บุญมาก | | | | วันที่ 16 มกราคม 2568 |
| 5. ตรวจสอบสวิตชิงโดย |  | | | | วันที่ 16 มกราคม 2568 |
| 6. อนุมัติสวิตชิงโดย | | | | | วันที่ 16 มกราคม 2568 |
| 7. สั่งทำสวิตชิงโดย | 1. น.ส.สุภัสชา, น.ส.พิชยา, นายณัฐกาญจน์, นายสุธี, นายสามารถ (กะ1 00.00 น. - 08.00 น.) 2. นายจิรวัฒน์, นายวัฒนา, นายพิชชา, นายวีรวัชร, นายอมร (กะ2 08.00 น. - 16.00 น.) 3. นายพีรภัทร, นายนครินทร์ น.ส.สุภัสชา, นายขุนทอง, นายศักดิ์สิทธิ์, นาย (กะ3 16.00 น. - 24.00 น.) | | | | |

| ที่ | รหัสอุปกรณ์ | สภาพอุปกรณ์ ปกติก่อน ดำเนินการ | ดำเนินการ | เวลา | ผู้ดำเนินการ | ผู้สั่งการ | หมายเหตุ |
|---------------------------|---|--------------------------------------|--------------------|------|--------------|------------|---------------------------|
| 1 | งานที่ทำ 1. 08.30 - 12.00 น. ดับไฟ DBA05 DDE - DDE บริเวณแยก รพ.เดิมบางนางบวช | | | | | | |
| 2 | งานที่ทำ 2. 13.00 - 17.00 น. ดับไฟ DBA05, DBA06 บริเวณก่อนถึงอำเภอเดิมบางนางบวช | | | | | | |
| 3 | ตรวจสอบอุปกรณ์ป้องกันและอุปกรณ์ตัดตอนก่อนทำสวิตชิง | | | | | | |
| 4 | DBA-KT2A//KT3A | "OLTC" Auto | "OLTC" Manual | | EGAT | | |
| 5 | DBA-KT1A | "OLTC" Auto | "OLTC" Manual | | EGAT | | |
| 6 | DBA01VB-01 | "ON" Auto Reclose | "OFF" Auto Reclose | | DBA | | Load = 2.92 MW |
| 7 | DBA05VB-01 | "ON" Auto Reclose | "OFF" Auto Reclose | | DBA | | Load = 5.33 MW |
| 8 | ย้ายโหลด DBA05 บางส่วนไปรับไฟจาก DBA01 | | | | | | |
| 9 | DBA01S-03 | ปลด | สับ | | ดบ. | SCADA | SF6 โรงเรียนธรรมโชติ |
| 10 | DBA05S-09 | สับ | ปลด, ล็อคคาน | | ดบ. | SCADA | SF6 หน้า รพ.เดิมบางนางบวช |
| 11 | เมื่อพร้อมดับไฟ เวลา 08.30 น. | | | | | | |
| 12 | แจ้ง กฟส.ดบ. ทำการตัด DDE บริเวณแยก รพ.เดิมบางนางบวช (ไม่มีโหลด ผขฟ.) ตามผังแนบ | | | | | | |
| 13 | เมื่อ กฟส.ดบ. ทำการตัด DDE บริเวณแยก รพ.เดิมบางนางบวช (ไม่มีโหลด ผขฟ.) ตามผังแนบแล้วเสร็จ | | | | | | |
| 14 | แจ้ง กฟส.ดบ. ทำการตัด DDE กลางสแปน บริเวณหน้า รพ.เดิมบางนางบวช (ไม่มีโหลด ผขฟ.) ตามผังแนบ | | | | | | |
| 15 | เมื่อ กฟส.ดบ. ทำการตัด DDE กลางสแปน บริเวณหน้า รพ.เดิมบางนางบวช (ไม่มีโหลด ผขฟ.) ตามผังแนบแล้วเสร็จ | | | | | | |
| 16 | แจ้งพื้นที่ดับไฟให้ กฟส.ดบ. รับทราบ | | | | | | |
| 17 | แจ้งชุดปฏิบัติงาน กฟส.ดบ. ทำการ Test ไฟ และ Short Ground จุด G1 | | | | | | |
| 18 | แจ้งชุดปฏิบัติงาน กฟส.ดบ. ทำการ Test ไฟ และ Short Ground จุด G2 | | | | | | |
| 19 | เมื่อ กฟส.ดบ. ทำการ Test ไฟ และ Short Ground พร้อมลงข้อมูลใน WeSafe เรียบร้อยแล้ว แจ้งให้ชุดปฏิบัติงานได้ | | | | | | |
| 20 | DBA-KT2A//KT3A | "OLTC" Manual | "OLTC" Auto | | EGAT | | |
| 21 | DBA-KT1A | "OLTC" Manual | "OLTC" Auto | | EGAT | | |
| 22 | DBA01VB-01 | "OFF" Auto Reclose | "ON" Auto Reclose | | DBA | | |
| 23 | DBA05VB-01 | "OFF" Auto Reclose | "ON" Auto Reclose | | DBA | | |
| สิ้นสุด Switching ช่วงแรก | | | | | | | |
| 24 | เมื่อ กฟส.ดบ. แจ้งปฏิบัติงานแล้วเสร็จ | | | | | | |
| 25 | แจ้งชุดปฏิบัติงาน กฟส.ดบ. ทำการปลด Short Ground จุด G1 | | | | | | |

| ที่ | รหัสอุปกรณ์ | สภาพอุปกรณ์ ปกติก่อน ดำเนินการ | ดำเนินการ | เวลา | ผู้ดำเนินการ | ผู้สั่งการ | หมายเหตุ |
|-----|---|--------------------------------------|----------------------|------|--------------|------------|----------------------------|
| 26 | แจ้งชุดปฏิบัติงาน กฟส.ตบ. ทำการปลด Short Ground จุด G2 | | | | | | |
| 27 | ตรวจสอบอุปกรณ์ป้องกันและอุปกรณ์ตัดตอนก่อนทำสวิชชิง | | | | | | |
| 28 | DBA-KT2A//KT3A | "OLTC" Auto | "OLTC" Manual | | EGAT | | |
| 29 | DBA-KT1A | "OLTC" Auto | "OLTC" Manual | | EGAT | | |
| 30 | DBA01VB-01 | "ON" Auto Reclose | "OFF" Auto Reclose | | DBA | | |
| 31 | DBA05VB-01 | "ON" Auto Reclose | "OFF" Auto Reclose | | DBA | | |
| 32 | เมื่อพร้อมจ่ายไฟ | | | | | | |
| 33 | แจ้ง กฟส.ตบ. ทำการเชื่อม DDE บริเวณแยก รพ.เดิมบางนางบวช ตามผังแนบ | | | | | | |
| 34 | เมื่อ กฟส.ตบ. ทำการเชื่อม DDE บริเวณแยก รพ.เดิมบางนางบวช ตามผังแนบแล้วเสร็จ | | | | | | |
| 35 | แจ้ง กฟส.ตบ. ทำการเชื่อม DDE กลางสแปน บริเวณหน้า รพ.เดิมบางนางบวช ตามผังแนบ | | | | | | |
| 36 | เมื่อ กฟส.ตบ. ทำการเชื่อม DDE กลางสแปน บริเวณหน้า รพ.เดิมบางนางบวช ตามผังแนบแล้วเสร็จ | | | | | | |
| 37 | *** งานที่ 2 13.00 - 17.00 น. ดับไฟ DBA05, DBA06 บริเวณก่อนถึงอำเภอเดิมบางนางบวช *** | | | | | | |
| 38 | DBA06VB-01 | "ON" Auto Reclose | "OFF" Auto Reclose | | DBA | | |
| 39 | DBA05R-01 | Normal | Non-Reclosing, ALT | | ดบ. | | |
| 40 | DBA06R-01 | Normal | Non-Reclosing, ALT | | ดบ. | | |
| 41 | ย้ายโหลด DBA06 บางส่วนไปรับไฟจาก DBA05 | | | | | | |
| 42 | DBA05S-08 | ปลด, ล็อคคาน | สับ | | ดบ. | SF6 | โรงสีบุญเจริญ |
| 43 | DBA06S-03 | สับ | ปลด, ล็อคคาน | | ดบ. | SF6 | หน้าขนส่งเดิมบาง |
| 44 | เปลี่ยนทางจ่ายไฟ DBA05 และย้ายโหลด DBA05R-01 | | | | | | |
| 45 | DBA05S-04 | ปลด | สับ | | ดบ. | SCADA | ข้างขนส่ง |
| 46 | DBA05S-05 | ปลด | สับ | | ดบ. | DIS | ตลาดนัดโคกช้าง |
| 47 | DBA05R-01 | สับ | ปลด | | ดบ. | | |
| 48 | SW.load DBA05R-01 | สับ | ปลด | | ดบ. | | SW.Load DBA05R-01 |
| 49 | Dis ชค.ในไลน์ DBA05 | สับ | ปลด(ใช้โหลดบัสเตอร์) | | ดบ. | DIS | ชค. ก่อนอำเภอเดิมบางนางบวช |
| 50 | เมื่อพร้อมดับไฟ เวลา 13.00 น. | | | | | | |
| 51 | Dis ชค.ในไลน์ DBA05 | สับ | ปลด(ใช้โหลดบัสเตอร์) | | ดบ. | DIS | ชค. ตรงข้ามเขาชะไวย |
| 52 | DBA06S-02 | สับ | ปลด, ล็อคคาน | | ดบ. | SCADA | โรงกลึงนางบวช |
| 53 | แจ้งชุดปฏิบัติงาน กฟส.ตบ. ทำการ Test ไฟ และ Short Ground จุด G1 | | | | | | |
| 54 | แจ้งชุดปฏิบัติงาน กฟส.ตบ. ทำการ Test ไฟ และ Short Ground จุด G2 | | | | | | |
| 55 | แจ้งชุดปฏิบัติงาน กฟส.ตบ. ทำการ Test ไฟ และ Short Ground จุด G3 | | | | | | |
| 56 | เมื่อ กฟส.ตบ. ทำการ Test ไฟ และ Short Ground พร้อมลงข้อมูลใน WeSafe เรียบร้อยแล้ว แจ้งให้ชุดปฏิบัติงานได้ | | | | | | |
| 57 | DBA-KT2A//KT3A | "OLTC" Manual | "OLTC" Auto | | EGAT | | |
| 58 | DBA-KT1A | "OLTC" Manual | "OLTC" Auto | | EGAT | | |
| 59 | DBA01VB-01 | "OFF" Auto Reclose | "ON" Auto Reclose | | DBA | | |
| 60 | DBA05VB-01 | "OFF" Auto Reclose | "ON" Auto Reclose | | DBA | | |

| ที่ | รหัสอุปกรณ์ | สภาพอุปกรณ์ ปกติก่อน ดำเนินการ | ดำเนินการ | เวลา | ผู้ดำเนินการ | ผู้สั่งการ | หมายเหตุ | |
|------------------------------|--|--------------------------------------|--------------------------|------|--------------|------------|----------|----------------------------|
| 61 | DBA06VB-01 | "OFF" Auto Reclose | "ON" Auto Reclose | | DBA | | | |
| 62 | DBA06R-01 | Non-Reclosing, ALT | Normal | | ดบ. | | | |
| สิ้นสุด Switching ช่วงที่สอง | | | | | | | | |
| 63 | เมื่อ กฟส.ดบ. แจ้งปฏิบัติงานแล้วเสร็จ | | | | | | | |
| 64 | แจ้งชุดปฏิบัติงาน กฟส.ดบ. ทำการปลด Short Ground จุด G1 | | | | | | | |
| 65 | แจ้งชุดปฏิบัติงาน กฟส.ดบ. ทำการปลด Short Ground จุด G2 | | | | | | | |
| 66 | แจ้งชุดปฏิบัติงาน กฟส.ดบ. ทำการปลด Short Ground จุด G3 | | | | | | | |
| 67 | ตรวจสอบอุปกรณ์ป้องกันและอุปกรณ์ตัดตอนก่อนทำสวิตซ์ | | | | | | | |
| 68 | DBA-KT2A/KT3A | "OLTC" Auto | "OLTC" Manual | | EGAT | | | |
| 69 | DBA-KT1A | "OLTC" Auto | "OLTC" Manual | | EGAT | | | |
| 70 | DBA01VB-01 | "ON" Auto Reclose | "OFF" Auto Reclose | | DBA | | | |
| 71 | DBA05VB-01 | "ON" Auto Reclose | "OFF" Auto Reclose | | DBA | | | |
| 72 | DBA06VB-01 | "ON" Auto Reclose | "OFF" Auto Reclose | | DBA | | | |
| 73 | DBA06R-01 | Normal | Non-Reclosing, ALT | | ดบ. | | | |
| 74 | เมื่อพร้อมจ่ายไฟ | | | | | | | |
| 75 | Dis ชค.ในไลน์ DBA05 | ปลด | สับ | | ดบ. | | DIS | ชค. ตรงข้ามเขาชะโอย |
| 76 | DBA06S-02 | ปลด, ล็อคคาน | สับ | | ดบ. | SCADA | SF6 | โรงกลึงนางบวช |
| 77 | ย้ายโหลด DBA05 กลับสภาพปกติ | | | | | | | |
| 78 | Dis ชค.ในไลน์ DBA05 | ปลด | สับ | | ดบ. | | DIS | ชค. ก่อนอำเภอเดิมบางนางบวช |
| 79 | DBA05S-04 | สับ | ปลด | | ดบ. | SCADA | SF6 | ข้างขนส่ง |
| 80 | SW.load DBA05R-01 | ปลด | สับ | | ดบ. | | | SW.Load DBA05R-01 |
| 81 | DBA05R-01 | ปลด | สับ คง Non Reclosing,ALT | | ดบ. | | | |
| 82 | DBA05S-05 | สับ | ปลด(ใช้โหลดบัสเตอร์) | | ดบ. | | DIS | ตลาดนัดโคกช้าง |
| 83 | ย้ายโหลด DBA06 บางส่วนกลับจาก DBA05 | | | | | | | |
| 84 | DBA06S-03 | ปลด, ล็อคคาน | สับ | | ดบ. | | SF6 | หน้าขนส่งเดิมบาง |
| 85 | DBA05S-08 | สับ | ปลด, ล็อคคาน | | ดบ. | | SF6 | โรงสีบุญเจริญ |
| 86 | ย้ายโหลด DBA05 บางส่วนกลับจาก DBA01 | | | | | | | |
| 87 | DBA05S-09 | ปลด, ล็อคคาน | สับ | | ดบ. | SCADA | SF6 | หน้า รพ.เดิมบางนางบวช |
| 88 | DBA01S-03 | สับ | ปลด | | ดบ. | SCADA | SF6 | โรงเรียนธรรมโชติ |
| 89 | DBA-KT2A/KT3A | "OLTC" Manual | "OLTC" Auto | | EGAT | | | |
| 90 | DBA-KT1A | "OLTC" Manual | "OLTC" Auto | | EGAT | | | |
| 91 | DBA01VB-01 | "OFF" Auto Reclose | "ON" Auto Reclose | | DBA | | | |
| 92 | DBA05VB-01 | "OFF" Auto Reclose | "ON" Auto Reclose | | DBA | | | |
| 93 | DBA06VB-01 | "OFF" Auto Reclose | "ON" Auto Reclose | | DBA | | | |
| 94 | DBA05R-01 | Non-Reclosing, ALT | Normal | | ดบ. | | | |

| ที่ | รหัสอุปกรณ์ | สภาพอุปกรณ์ ปกติก่อน ดำเนินการ | ดำเนินการ | เวลา | ผู้ดำเนินการ | ผู้สั่งการ | หมายเหตุ |
|---------------------------|-------------|--------------------------------------|-----------|------|--------------|------------|----------|
| 95 | DBA06R-01 | Non-Reclosing, ALT | Normal | | ดบ. | | |
| สิ้นสุด Switching ทั้งหมด | | | | | | | |

แบบบันทึกการปฏิบัติงาน (LOGBOOK) และ
รายงานความก้าวหน้า (PROGRESS REPORT)
..... มอ.จิมมี่จระบัว

..... อุตสาหกรรม - ๑๕
..... ๖/๖
..... ๖/๖
การปฏิบัติงานโดยคนเรขาคณิต

..... ๖/๖
..... ๖/๖
..... ๖/๖
..... ๖/๖
..... ๖/๖

แผ่นที่ 1

แผนผัง Single line Diagram แสดงพื้นที่ติดตั้งเพื่องานปรับปรุงระบบ 22 kv หน้า รพ.เดิมบาง
วอจร DBA05 บริเวณ จุดปลดสายแยก รพ.เดิมบางฯ(HLสุพรรณ) ถึง DBA05S-09 หน้า รพ.เดิมบาง
ถึง จุดตัดสายกลางสแปนหน้า รพ.เดิมบางฯ(HLสุพรรณ)

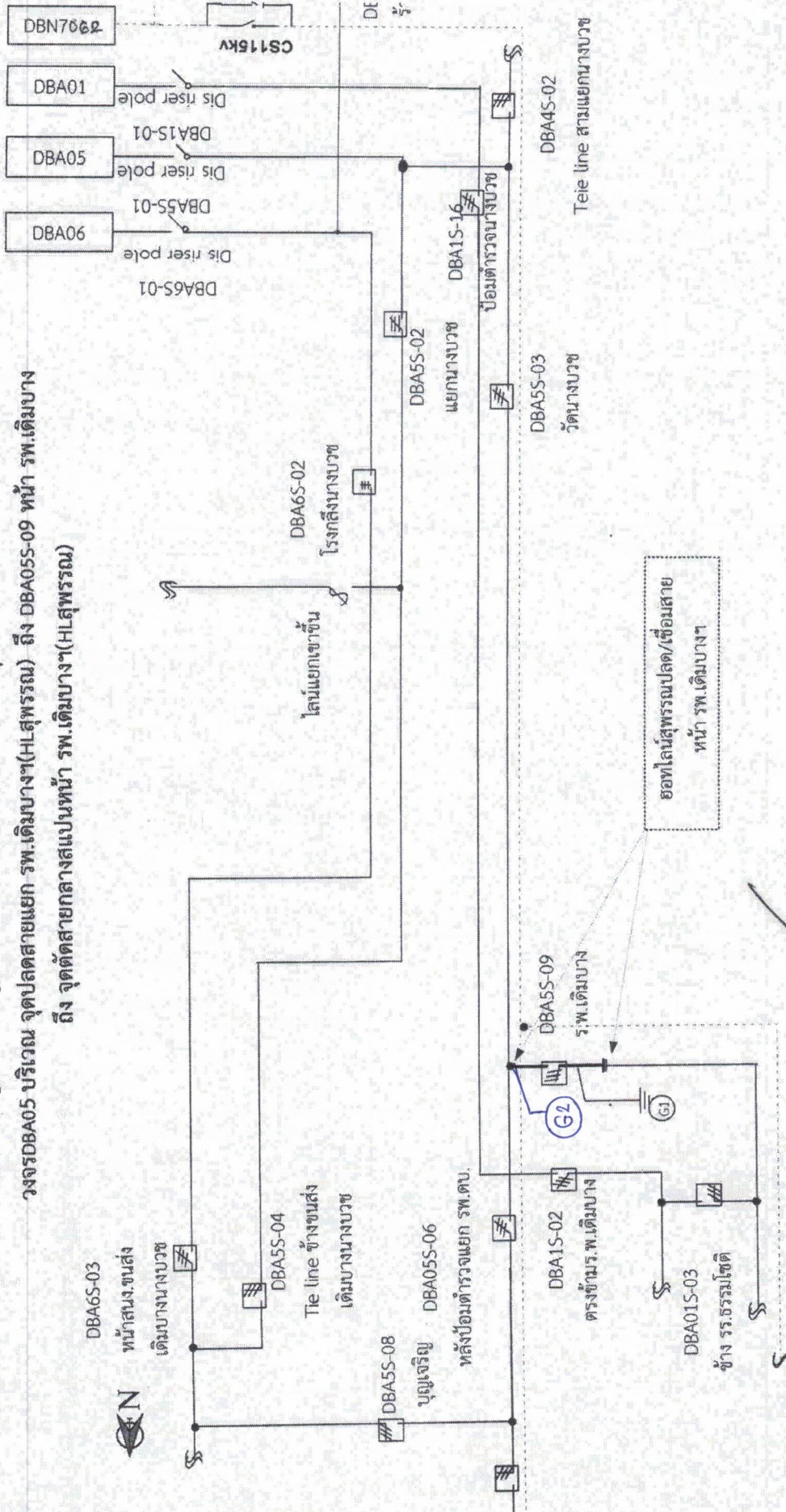

สถานะ การจ่ายไฟขณะปฏิบัติงาน

1. วันพฤหัสบดีที่ 23 มกราคม 2568 ตั้งแต่เวลา 08.30 - 12.00 น.
นายเหตุ — บริเวณที่ขอตัดไฟปฏิบัติงาน

19/01/68

แผ่นที่ 4

แผนผัง Single line Diagram แสดงพื้นที่ดับไฟ เพื่องานปรับปรุงระบบ 22 เควี ฟังตรงข้ามพ.เดิมบาง
 วังจร DBA05 บริเวณ Dis ชั่วคราวตรงข้ามเขาชะโอบย ถึง Dis ชั่วคราวข้างอำเภอเดิมบางนางบวช
 วังจร DBA06 บริเวณ DB6S-02 โรงถึงนางบวชถึง DBA6S-03 หน้าสนง.ขนส่งเดิมบางนางบวช

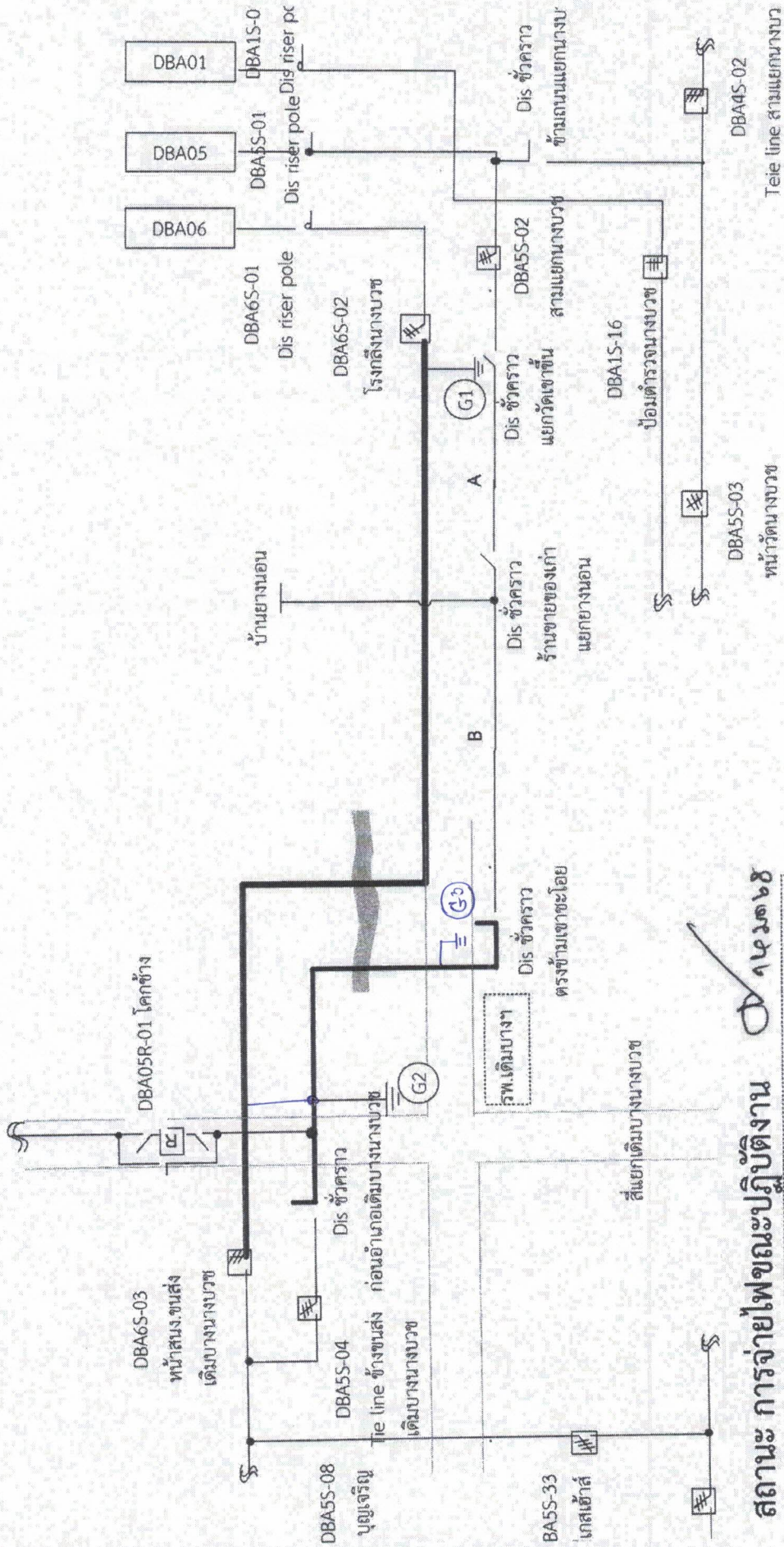

สถานะ การจ่ายไฟขณะปฏิบัติงาน **๑๕ ม ๖๘**

วันพฤหัสบดีที่ 23 มกราคม 2568 ตั้งแต่เวลา 13.00 - 17.00 น.
 หมายเหตุ — บริเวณที่ดับไฟปฏิบัติงาน